



Energistyrelsen

## ENERGIMÆRKNINGSRAPPORT

ENERGIMÆRKE OG FORSLAG TIL ENERGIFORBEDRINGER

Sundby-Hvorup afd. 3  
Frank Rygårds Vej 1  
9400 Nørresundby

DINE BYGNINGER  
HAR ENERGIMÆRKE

C

Du betaler hvert år **237.700 kr.**  
mere, end du behøver i energjudgifter\*

### ENERGIKONSULENTENS BEDSTE ANBEFALINGER

#### 1 Udvendig efterisolering af massive ydervægge med 300 mm

Årlig besparelse: 180.900 kr.  
Investering: 7.051.900 kr.

#### 2 Isolering af varmerør op til 100 mm

Årlig besparelse: 20.500 kr.  
Investering: 165.500 kr.

#### 3 Montage af nye solceller

Årlig besparelse: 35.700 kr.  
Investering: 267.000 kr.

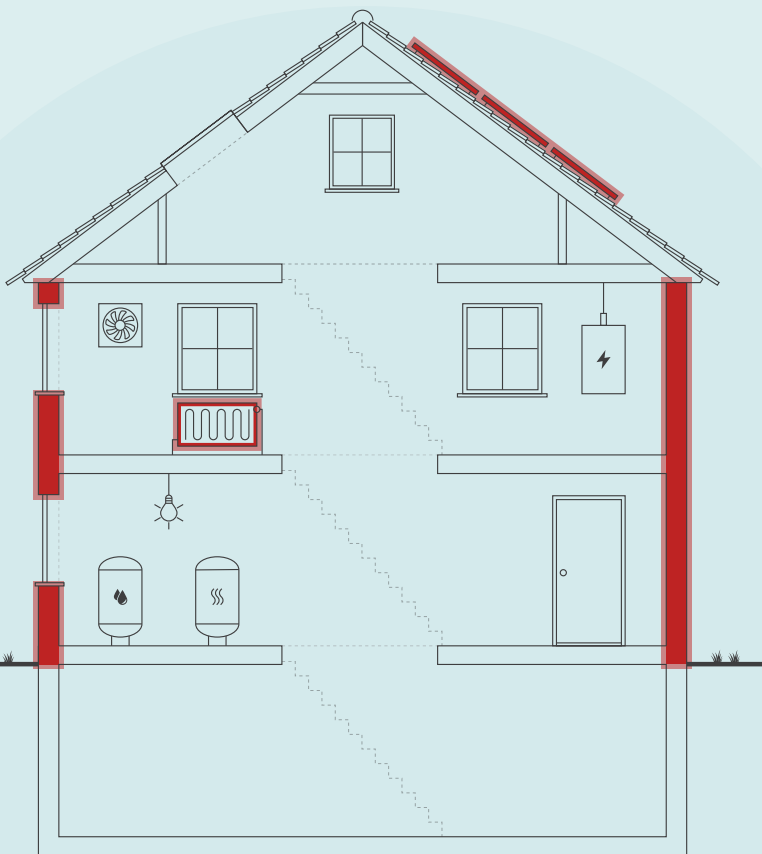

Skitsen illustrerer en generisk bygning, baseret på bygningens karaktertræk. Ikonforklaring kan ses under afsnittet IKONFORKLARING.

### BYGNINGENS ENERGIFORBRUG\*

	I DAG	EFTER RENTABLE TILTAG	DU SPARER ÅRLIGT
Fjernvarme	531.600 kr.	331.800 kr.	199.800 kr.
El til andet	857.300 kr.	818.400 kr.	38.900 kr.
Overskud fra solceller	0 kr.	1.000 kr.	-1.000 kr.
Samlet energjudgift	1.388.900 kr.	1.151.200 kr.	237.700 kr.
Samlet CO <sub>2</sub> -udledning	95,24 ton	69,48 ton	25,76 ton

\* Tallene er baseret på en standardiseret brug af bygningen. Se siden: FORMÅLET MED ENERGIMÆRKNINGEN.

### FORBEDRING AF ENERGIMÆRKET VED GENNEMFØRSEL AF ALLE RENTABLE FORSLAG:



#### Adresse

Frank Rygårds Vej 1  
9400 Nørresundby

#### Energimærkningsnummer

311617658

#### Gyldighedsperiode

29. juli 2022 - 29. juli 2032

#### Udarbejdet af

KNN Energirådgivning, Vodskov  
Aps  
CVR-nr.: 38105531

På denne side får du hjælp til at igangsætte de energiforbedringer, som energikonsulenten har fremhævet. Du kan sammenligne tiltagene på tværs af økonomi, klima og praktiske forhold, ligesom der til hvert forslag er en trinvis guide til at komme i gang med energiforbedringerne.

På de følgende sider i rapporten finder du detaljeret information om energikonsulentens forbedringsforslag.

### UDVENDIG EFTERISOLERING AF MASSIVE YDERVÆGGE MED 300 MM

- 1 Find en håndværker eller anden relevant fagperson som kan hjælpe dig med planlægning og udførelse af din energiforbedring.
- 2 På Spareenergi.dk kan du få inspiration til energiforbedringen om "Isolering af tung ydervæg, udefra"
- 3 Læs mere om den konkrete energiforbedring på [www.spareenergi.dk/isolering-af-tung-ydervæg-udefra](http://www.spareenergi.dk/isolering-af-tung-ydervæg-udefra)
- 4 Indhent et eller flere tilbud på energiforbedringen, udvælg den løsning, der passer dig bedst, og begynd din energiforbedring.



**Besparelse**  
180.900 kr./årligt



**CO<sub>2</sub>-reduktion**  
20.484 kg./årligt



**Investering**  
7.051.900 kr.



**Renoveringstid**  
Mere end 2 uger

### ISOLERING AF VARMERØR OP TIL 100 MM

- 1 Find en håndværker eller anden relevant fagperson som kan hjælpe dig med planlægning og udførelse af din energiforbedring.
- 2 På Spareenergi.dk kan du få inspiration til energiforbedringen om "Isolering af varmerør"
- 3 Læs mere om den konkrete energiforbedring på [www.spareenergi.dk/isolering-af-varmerør](http://www.spareenergi.dk/isolering-af-varmerør)
- 4 Indhent et eller flere tilbud på energiforbedringen, udvælg den løsning, der passer dig bedst, og begynd din energiforbedring.



**Besparelse**  
20.500 kr./årligt



**CO<sub>2</sub>-reduktion**  
2.337 kg./årligt



**Investering**  
165.500 kr.



**Renoveringstid**  
Mere end 2 uger

### MONTAGE AF NYE SOLCELLER

- 1 Find en håndværker eller anden relevant fagperson som kan hjælpe dig med planlægning og udførelse af din energiforbedring.
- 2 På Spareenergi.dk kan du få inspiration til energiforbedringen om "Solcelleanlæg"
- 3 Læs mere om den konkrete energiforbedring på [www.spareenergi.dk/solcelleanlæg](http://www.spareenergi.dk/solcelleanlæg)
- 4 Indhent et eller flere tilbud på energiforbedringen, udvælg den løsning, der passer dig bedst, og begynd din energiforbedring.



**Besparelse**  
35.700 kr./årligt



**CO<sub>2</sub>-reduktion**  
2.863 kg./årligt



**Investering**  
267.000 kr.



**Renoveringstid**  
Mere end 2 uger

#### ENERGIPRISER

Svingende energipriser har ikke betydning for bygningens energimærke, men har indflydelse på energiokonomien anført på forsiden. Nogle energimærker er udarbejdet i perioder, hvor energipriserne har været betydeligt højere end andre. Ved høje energipriser kan værdien af besparelsesforslag blive større, hvilket betyder, at det kan give økonomisk mening at gennemføre flere forslag.

#### HJÆLP TIL GENNEMFØRELSE AF ENERGIBESPARELSER OG RÅD OM FINANSIERING

Energikonsulenten kan fortælle dig, hvilke forudsætninger der ligger til grund for de enkelte forbedringsforslag. På [spareenergi.dk](http://spareenergi.dk) kan du læse mere om energirenoveringer og finde inspiration og hjælp til at igangsætte en energirenovering. Find f.eks. Bygningsguiden, hvor vi har samlet viden om de mest almindelige hustyper i Danmark – så du kan få overblik over, hvordan man opnår en bedre bolig, der både er energieffektiv, har et godt indeklima og er tidssvarende.

Kontakt din bank: Flere banker tilbyder klima- og energieffektiviseringslån med lav rente. Ring til din bank og hør hvad de kan tilbyde.

#### Adresse

Frank Rygårds Vej 1  
9400 Nørresundby

#### Energimærkningsnummer

311617658

#### Gyldighedsperiode

29. juli 2022 - 29. juli 2032

#### Udarbejdet af

KNN Energirådgivning, Vodskov  
Aps  
CVR-nr.: 38105531

På denne side kan du sammenligne økonomi og klimaeffekt for alle rapportens forbedringsforslag.

SIDE 3 - BILAG

RENTABLE RECOVERINGSFORSLAG			
RECOVERINGSFORSLAG	ÅRLIG BESPARELSE*	INVESTERING	REDUKTION I ÅRLIGT UDLEDT CO <sub>2</sub>
<b>MASSIVE YDERVÆGGE</b> Udvendig efterisolering af massive ydervægge med 300 mm	180.900 kr.	7.051.900 kr.	20.484 kg CO <sub>2</sub>
<b>VARMERØR</b> Isolering af varmerør op til 100 mm	20.500 kr.	165.500 kr.	2.337 kg CO <sub>2</sub>
<b>SOLCELLER</b> Montage af nye solceller	35.700 kr.	267.000 kr.	2.863 kg CO <sub>2</sub>
ANDRE FORSLAG DER KAN VÆRE RENTABLE, HVIS DE UDFØRES SAMMEN MED ANDRE RECOVERINGER			
<b>LOFTRUM</b> Efterisolering af loftsrum med 200 mm isolering	2.200 kr.		243 kg CO <sub>2</sub>
<b>UDNYTTET TAGRUM</b> Efterisolering af vægge mod skunkrum med 100 mm isolering	2.500 kr.		283 kg CO <sub>2</sub>
<b>UDNYTTET TAGRUM</b> Efterisolering af hanebåndsloft med 200 mm isolering	3.300 kr.		372 kg CO <sub>2</sub>
<b>UDNYTTET TAGRUM</b> Udvendig efterisolering af skråvægge med 250 mm isolering	3.300 kr.		366 kg CO <sub>2</sub>
<b>FACAEVINDUER</b> Udskiftning af eksisterende vinduer	16.600 kr.		1.883 kg CO <sub>2</sub>
<b>OVENLYS</b> Udskiftning af eksisterende ovenlysvinduer	3.300 kr.		373 kg CO <sub>2</sub>
<b>YDERDØRE</b> Udskiftning af eksisterende facadeparti	1.400 kr.		155 kg CO <sub>2</sub>
<b>YDERDØRE</b> Udskiftning af eksisterende terrassedør	3.700 kr.		416 kg CO <sub>2</sub>
<b>ETAGEADSKILLELSE</b> Efterisolering af gulv mod uopvarmet kælder med 300 mm isolering	35.800 kr.		4.066 kg CO <sub>2</sub>

\* Tallene er baseret på en standardiseret brug af bygningen. Se siden: FORMÅLET MED ENERGIMÆRKNINGEN.

**Adresse**

Frank Rygårds Vej 1  
9400 Nørresundby

**Energimærkningsnummer**

311617658

**Gyldighedsperiode**

29. juli 2022 - 29. juli 2032

**Udarbejdet af**

KNN Energirådgivning, Vodskov  
Aps  
CVR-nr.: 38105531

# FORMÅLET MED ENERGIMÆRKNINGEN

Energimærkning af bygninger har to formål: Mærkningen synliggør bygningens beregnede energibehov og er derfor en form for varedeklaration, når en bygning sælges eller udlejes. På baggrund af det beregnede energibehov tildeles boligen en karakter på energimærkningskalaen fra A2020 til G.

Rapporten giver et overblik over de energimæssige forbedringer af bygningerne, som er rentable at gennemføre eller kan være rentable, hvis de udføres sammen med andre renoveringer. Rapporten beskriver hvad forbedringerne går ud på, hvad de koster at gennemføre, hvor meget energi og CO2 man sparer, og hvor stor besparelse der kan opnås på el- og varmeregninger ud fra det beregnede energibehov.

## DERFOR SKAL DU GENNEMFØRE ENERGIFORBEDRINGER:



### BEDRE INDEKLIMA

Energiforbedringer kan have en positiv betydning for indeklimaet.



### VARMERE OVERFLADER

Bygningen bliver bedre til at holde på varmen, så det er muligt at udnytte flere områder i bygningen, der før var for kolde.



### ØGET KOMFORT

Det bliver nemmere at opretholde den rette temperatur i bygning, så den bliver rarere at være i.



### MINDRE TRÆK

Bygningen bliver tættere, så det ikke længere trækker fra de steder, hvor brugerne før var generet af kulde og træk.

Det beregnede energibehov er en ret præcis indikator for bygningens energimæssige kvalitet – i modsætning til det faktiske forbrug, som naturligvis er stærkt afhængigt både af vejret og af de vaner, som bygningens brugere har. Nogle sparer på varmen, mens andre fyrer for åbne vinduer eller bruger store mængder varmt vand.

For at kunne sammenligne bygningers energimæssige kvalitet, beregnes bygningens beregnede energibehov ud fra en række standardantagelser for vejrlig, familiestørrelse, indendørstemperatur, adfærd m.v. Nedenfor ses de mest centrale antagelser for det beregnede energibehov.

## FIRE ÅRSAGER TIL AT BYGNINGENS FAKTISKE VARMEREGNING KAN AFVIGE FRA DET BEREGNEDNE ENERGIBEHOV I RAPPORTEN:



### BRUG AF BYGNINGEN

Der antages en gennemsnitlig anvendelse af bygningen ift. brugere, drift og apparater. Det faktiske varmeforbrug kan afvige, hvis bygningen har et andet brugsmønster.



### INDENDØRSTEMPERATUR

Der antages en konstant opvarmning af bygningen til 20°C. Den faktiske varmeregning kan afvige hvis brugerne ønsker en højere eller lavere temperatur.



### VARMTVANDSFORBRUG

Der antages et gennemsnitligt forbrug af varmt vand relativt til bygningens størrelse. Den faktiske varmeregning kan afvige, hvis brugerne bruger mere eller mindre varmt vand.



### VEJRFORHOLD

Der antages gennemsnitlige vejrforhold. Den faktiske varmeregning kan afvige, hvis vinteren er særlig varm eller kold.

#### Adresse

Frank Rygårds Vej 1  
9400 Nørresundby

#### Energimærkningsnummer

311617658

#### Gyldighedsperiode

29. juli 2022 - 29. juli 2032

#### Udarbejdet af

KNN Energirådgivning, Vodskov  
Aps  
CVR-nr.: 38105531



## BYGNINGSBESKRIVELSE / Frank Rygårds Vej 1, 9400 Nørresundby

ADRESSE Frank Rygårds Vej 1, 9400 Nørresundby		BBR NR. 851-72063-1	BFE NR. 1414057
BYGNINGENS ANVENDELSE I FØLGE BBR Etagebolig-bygning, flerfamiliehus eller to-familiehus (140)			OPFØRELSESÅR 1954
ÅR FOR VÆSENTLIG RENOVERING 2003	VARMEFORSYNING Fjernvarme	SUPPLERENDE VARME Ingen	BOLIGAREAL I BBR 5766 m <sup>2</sup>
OPVARMET BYGNINGSAREAL 5824,86 m <sup>2</sup>	HERAF TAGETAGE OPVARMET 1179,37 m <sup>2</sup>	HERAF KÆLDERETAGE OPVARMET 0 m <sup>2</sup>	ERHVERVSAREAL I BBR 0 m <sup>2</sup>



ENERGIMÆRKE



ENERGIMÆRKE EFTER RENTABLE BESPARELSESFORSLAG



ENERGIMÆRKE EFTER ALLE BESPARELSESFORSLAG

## BYGNINGENS BEREGNEDE ENERGIBEHOV

### Opvarmning

FORSYNINGSFORM	VARMEBEHOV I kWh	OMREGNET TIL ENERGIENHED FOR FORSYNINGSFORM
Fjernvarme	589.940	589.940 kWh fjernvarme

### Andre energibehov

EL TIL ANDET*	kWh
El til bygningsdrift	2.427
El til forbrug	188.265

\*El til bygningsdrift er det elforbrug, der i beregningen går til installationer, f.eks. varmfordelingspumper, ventilation mv. El til forbrug dækker over et standardiseret, gennemsnitligt elforbrug til f.eks. hvidevarer, tv mv. El til forbrug påvirker ikke energimærkekarakteren, men den varme der afgives fra elforbrugende udstyr reducerer bygningens beregnede varmebehov.

#### Adresse

Frank Rygårds Vej 1  
9400 Nørresundby

#### Energimærkningsnummer

311617658



#### Gyldighedsperiode

29. juli 2022 - 29. juli 2032

#### Udarbejdet af

KNN Energirådgivning, Vodskov  
Aps  
CVR-nr.: 38105531

## BYGNINGSBESKRIVELSE / Stationsvej 53, 9400 Nørresundby

ADRESSE Stationsvej 53, 9400 Nørresundby		BBR NR. 851-72063-2	BFE NR. 1414057	
BYGNINGENS ANVENDELSE I FØLGE BBR Etagebolig-bygning, flerfamiliehus eller to-familiehus (140)			OPFØRELSESÅR 1954	
ÅR FOR VÆSENTLIG RENOVERING Ikke angivet	VARMEFORSYNING Fjernvarme	SUPPLERENDE VARME Ingen	BOLIGAREAL I BBR 1326 m <sup>2</sup>	ERHVERVSAREAL I BBR 0 m <sup>2</sup>
OPVARMET BYGNINGSAREAL 1326,77 m <sup>2</sup>	HERAF TAGETAGE OPVARMET 0 m <sup>2</sup>	HERAF KÆLDERETAGE OPVARMET 0 m <sup>2</sup>	UOPVARMET KÆLDERETAGE 460,781 m <sup>2</sup>	
 ENERGIMÆRKE		 ENERGIMÆRKE EFTER RENTABLE BESPARELSFORSLAG		 ENERGIMÆRKE EFTER ALLE BESPARELSFORSLAG

## BYGNINGENS BEREGNEDE ENERGIBEHOV

## Opvarmning

FORSYNINGSFORM	VARMEBEHOV I kWh	OMREGNET TIL ENERGIENHED FOR FORSYNINGSFORM
Fjernvarme	164.130	164.130 kWh fjernvarme

## Andre energibehov

EL TIL ANDET*	kWh
El til bygningsdrift	1.087
El til forbrug	42.856

\*El til bygningsdrift er det elforbrug, der i beregningen går til installationer, f.eks. varmfordelingspumper, ventilation mv. El til forbrug dækker over et standardiseret, gennemsnitligt elforbrug til f.eks. hvidevarer, tv mv. El til forbrug påvirker ikke energimærkekarakteren, men den varme der afgives fra elforbrugende udstyr reducerer bygningens beregnede varmebehov.

## Adresse

Frank Rygårds Vej 1  
9400 Nørresundby

## Energimærkningsnummer

311617658

## Gyldighedsperiode

29. juli 2022 - 29. juli 2032

## Udarbejdet af

KNN Energirådgivning, Vodskov  
Aps  
CVR-nr.: 38105531

## ANVENDTE ENERGIPRISER INKL. AFGIFTER VED BEREGNING AF BESPARELSER

Anvendte energipriser ved beregning af energibesparelserne i denne rapport:

### Fjernvarme

0,57 kr. pr. kWh

Fast afgift: 101.728 kr. pr. år

---

### Elektricitet til andet end opvarmning

3,65 kr. pr. kWh

---

### Elektricitet til andet end opvarmning

3,67 kr. pr. kWh

Til beregning af rapportens forbedringsforslag er der anvendt estimerede priser, der kan variere en del fra aktuelle tilbudspriser, afhængig af både regionale forhold og valg af leverandør.

Overslagspriserne i denne beregning indeholder både materialepris, timeløn, moms og afgifter. Eventuelle udgifter til løbende drift og vedligehold er ikke indeholdt.

I forhold til energimærkets gyldighedsperiode, vil prisgrundlaget for rapportens forbedringsforslag kunne ændre sig en del, år for år.

I den anledning anbefales det til en hver tid at indhente dagsaktuelle tilbud fra håndværkere/leverandører, før renoveringsarbejder igangsættes.

Fjernvarmeprisen er i denne rapport fastsat ud fra de tariffer, der var gældende ved energimærkningsrapportens officielle indberetningsdato.

Afhængig af valg af el-leverandør vil den anvendte el-pris kunne variere.

Alle anvendte priser er inkl. moms.

## OPLYST FORBRUG INKL. MOMS OG AFGIFTER

Denne rapport indeholder ikke oplysninger om det faktiske forbrug, da det ikke er blevet gjort tilgængeligt for energikonsulenten ved udførelsen af energimærket.

## FORBEHOLD FOR PRISER PÅ INVESTERING I ENERGIBESPARELSE

Energimærkets besparelsesforslag er baseret på energikonsulentens erfaring og vurdering. Før energibesparelsesforslagene iværksættes, bør der altid indhentes tilbud fra flere leverandører, da de angivne priser alene skal betragtes som vejledende. Desuden bør det undersøges om energiforbedringen kræver myndighedsgodkendelse.

## FIRMA

Firmanummer: 600555

CVR-nummer: 38105531

KNN Energirådgivning, Vodskov Aps  
Hjørringvej 156  
9400 Nørresundby

[www.knnenergiraadgivning.dk](http://www.knnenergiraadgivning.dk)

[info@knnenergiraadgivning.dk](mailto:info@knnenergiraadgivning.dk)

tlf. 72108006

Ved energikonsulent  
Anders Lorentzen

## RAPPORTENS GYLDIGHED

Gyldig fra 29. juli 2022 til den 29. juli 2032

## KLAGEMULIGHEDER

Tror du, der er fejl i rapporten, eller ønsker du at klage over energimærkningen, skal du rette henvendelse til det certificerede energimærkningsfirma, der har udarbejdet mærkningen.

Ejeren af bygningen eller enheden kan klage. Klagen skal være modtaget hos det certificerede energimærkningsfirma, senest:

- 1 år efter energimærkningsrapportens dato, eller
- 1 år efter bygningens overtagedesdag, som er aftalt mellem sælger og køber, hvis bygningen efter indberetningen af energimærkningsrapporten har fået ny ejer - dog senest 6 år efter energimærkningsrapportens datering.

Reglerne om klageadgang står i gældende bekendtgørelse om energimærkning af bygninger. Klik ind på linket og læs mere om, hvordan du indgiver en klage.

[www.ens.dk/ansvarsomraader/energimaerkning-af-bygninger/klagevejledning](http://www.ens.dk/ansvarsomraader/energimaerkning-af-bygninger/klagevejledning)

Det certificerede energimærkningsfirma behandler klagen og bør meddele sin skriftlige afgørelse af klagen inden for 4 uger.

### Adresse

Frank Rygårds Vej 1  
9400 Nørresundby

### Energimærkningsnummer

311617658

### Gyldighedsperiode

29. juli 2022 - 29. juli 2032

### Udarbejdet af

KNN Energirådgivning, Vodskov Aps  
CVR-nr.: 38105531

Årligt abonnement for salg af el bør undersøges nærmere, da dette variere meget på det frie el marked.

For en konkret vurdering af ejendommens isoleringsmæssige tilstand, skal der udføres destruktive indgreb i klimaskærmen.

#### **DESTRUKTIVE UNDERSØGELSER**

Der er i forbindelse med bygningsbesigtigelsen ikke givet tilladelse til at foretage destruktive undersøgelser. Oplysning om isolering beror derfor på energikonsulentens skøn, tegningsmateriale og byggeskik.

#### **BEHANDLING AF OPLYSNINGER**

Energistyrelsen er ansvarlig for behandlingen af oplysninger om bygningen, herunder offentliggørelse af energimærkningsrapporten. Du kan læse mere om reglerne, samt hvordan vi behandler oplysninger på vores hjemmeside.

[www.ens.dk/ansvarsomraader/energimaerkning-af-bygninger/lovgivning-om-energimaerkning](http://www.ens.dk/ansvarsomraader/energimaerkning-af-bygninger/lovgivning-om-energimaerkning)

**Adresse**

Frank Rygårds Vej 1  
9400 Nørresundby

**Energimærkningsnummer**

311617658

**Gyldighedsperiode**

29. juli 2022 - 29. juli 2032

**Udarbejdet af**

KNN Energirådgivning, Vodskov  
Aps  
CVR-nr.: 38105531



Grundlaget for energimærkningen består af en besigtigelse af ejendommens klimaskærm og varmeanlæg. I rapporten er der i statusbeskrivelsen for hver bygningsdel beskrevet hvordan isoleringsforholdet i konstruktionen er bestemt.

Energimærkningen har til formål at afspejle bygningens energimæssige stand, og viser bygningens energimæssige ydeevne via et energimærkningsbogstav og et beregnet energiforbrug. Dette forbrug og tilhørende energimærkningsbogstav beregnes ud fra nogle standardbetingelser og retningslinjer, som er bestemt af Energistyrelsen.

Alle forslag er med udgangspunkt i de nuværende forhold i ejendommen. Ved gennemførelse af energibesparende forslag vil nogle forslag muligvis udelukke hinanden.

En god huskeregel ved energioptimering af en ejendom er, at man starter udefra og optimerer på ejendommens evne til at holde på varmen - fx efterisolering eller udskiftning af vinduer, inden man enten konverterer til- eller dimensionerer en ny varmekilde.

Inden gennemførelse af energibesparelserne i rapporten bør flg. forhold undersøges nærmere i samarbejde med en rådgiver:

- Ved efterisolering af bygningens konstruktioner, skal det sikres, at disse og nærliggende konstruktioner ventileres og udføres forsvarligt, for at undgå fugtproblemer.
- Der bør undersøges for evt. myndighedsrestriktioner, der umuliggør det enkelte energimæssige tiltag.

Derudover er det vigtigt, at man som bruger af bygningen sikrer tilstrækkelig udluftning i bygningen, da man ved f.eks. udskiftning af vinduer og efterisoleringsarbejder ofte får en mere tæt bygning.

Bygningens energimæssige stand er generelt set rimelig god - alderen taget i betragtning. Det er muligt at gennemføre enkelte rentable energibesparende foranstaltninger.

Hvis de foreslåede foranstaltninger med god rentabilitet gennemføres, vil mærket kunne forbedres til A2010.

I forbindelse med rapportens forslag om energiforbedring af tekniske installationer, samt klimaskærm, bør man altid søge teknisk sparring med en professionel rådgiver eller leverandør.

I forhold til energimærkets gyldighedsperiode, vil både prisgrundlag og produktudviklingen kunne ændre sig en del, år for år.

### KOMMENTARER TIL BYGNINGSBESKRIVELSEN

Det registrerede opvarmede etageareal stemmer overens med oplysningerne i BBR-ejermeddelelsen.

#### Adresse

Frank Rygårds Vej 1  
9400 Nørresundby

#### Energimærkningsnummer

311617658

#### Gyldighedsperiode

29. juli 2022 - 29. juli 2032

#### Udarbejdet af

KNN Energirådgivning, Vodskov  
Aps  
CVR-nr.: 38105531

På de følgende sider kan du se en detaljeret beskrivelse af energitilstanden af dine bygninger, energikonsulentens forslag til energiforbedringer og tilhørende energiløsninger.

Nogle forbedringsforslag er rentable. Det betyder, at du sparer mere på dit energiforbrug inden for energiforbedringens levetid, end energiforbedringen koster at gennemføre.

De rentable forslag fremgår med en investeringspris.

Nogle forbedringsforslag kan med fordel overvejes ved renoveringer, eller hvis der er bygningsdele, der alligevel skal udskiftes. Investeringsprisen til forbedringsforslag ved renovering, er ikke angivet da investeringen vil afhænge af den konkrete renovering, som skal ske i forbindelse med besparelsesforslaget.

## TAG OG LOFT

### LOFTRUM

#### STATUS

Loftsrum er isoleret med 200 mm mineraluld.

#### RENOVERINGSFORSLAG

Efterisolering af loftsrum med 200 mm isolering. Eksisterende isolering bevares, så der efter fremtidige forhold er isoleret med 400 mm. Inden isolering af loftsrum igangsættes, skal det undersøges nærmere, om de eksisterende konstruktioner er tilstrækkeligt tætte, så korrekt udførelse sikres. Der etableres ny gangbro i tagrummet, eller hvis der findes en eksisterende, skal denne hæves til de nye isoleringsforhold.

#### ÅRLIG BESPARELSE

2.200 kr.

#### INVESTERING

### UDNYTTET TAGRUM

#### STATUS

Hanebåndsloft er isoleret med 200 mm mineraluld.

Skråvægge er isoleret med 150 mm mineraluld.

Vægge mod skunkrum er isoleret med 200 mm mineraluld.

#### RENOVERINGSFORSLAG

Efterisolering af vægge mod skunkrum med 100 mm isolering. Eksisterende isolering bevares, så der efter fremtidige forhold er isoleret med 300 mm. Det påregnes at skunke er tilgængelige, hvorved overslagsprisen alene omfatter montering af den nye isolering.

#### ÅRLIG BESPARELSE

2.500 kr.

#### INVESTERING

#### RENOVERINGSFORSLAG

Efterisolering af hanebåndslofter med 200 mm isolering. Eksisterende isolering bevares, så der efter fremtidige forhold er isoleret med 400 mm. Der etableres ny gangbro i tagrummet, eller hvis der findes en eksisterende, skal denne hæves til de nye isoleringsforhold.

#### ÅRLIG BESPARELSE

3.300 kr.

#### INVESTERING

#### Adresse

Frank Rygårds Vej 1  
9400 Nørresundby

#### Energimærkningsnummer

311617658

#### Gyldighedsperiode

29. juli 2022 - 29. juli 2032

#### Udarbejdet af

KNN Energirådgivning, Vodskov  
Aps  
CVR-nr.: 38105531

RENOVERINGSFORSLAG	ÅRLIG BESPARELSE	INVESTERING
Udvendig efterisolering af skråvægge med 250 mm isolering, så den samlede isoleringstykkelse opnår 400 mm. Det foreslås at isolere skråvægge udefra, i forbindelse med tagrenovering. Eksisterende tag nedtages, og der udføres den nødvendige justering af spær, så der gøres plads til den nye isoleringstykkelse. Isolering og tæthed skal sikres iht. gældende regler.	3.300 kr.	

## YDERVÆGGE

### MASSIVE YDERVÆGGE

#### STATUS

Ydervægge består af 36 cm massiv og uisoleret teglvæg.

RENOVERINGSFORSLAG	ÅRLIG BESPARELSE	INVESTERING
Udvendig efterisolering med 300 mm isolering på massive ydervægge. Den udvendige efterisolering afsluttes med en facadepudsløsning eller en hertil godkendt pladebeklædning. Vinduerne skal muligvis flyttes med ud i facaderne eller alternativt udskiftes helt i forbindelse hermed. En udvendig isoleringsløsning sikrer optimal kuldebroafbrydelse. Facadernes udseende ændres dog markant, og det skal forinden arbejdet igangsættes undersøges, om lokale bestemmelser evt. hindrer en sådan ændring i bygningens udseende.	180.900 kr.	7.051.900 kr.

## VINDUER, OVENLYS OG DØRE

### FACADEVINDUER

#### STATUS

Oplukkelige vinduer med et fag. Vinduerne er monteret med tolags energirude med kold kant.

Oplukkelige vinduer med flere fag. Vinduerne er monteret med tolags energirude med kold kant.

RENOVERINGSFORSLAG	ÅRLIG BESPARELSE	INVESTERING
Eksisterende enkeltfagsvinduer med gående rammer foreslås udskiftet til nye vinduer med energiruder, energiklasse A.	16.600 kr.	
Eksisterende flerfagsvinduer med gående rammer foreslås udskiftet til nye vinduer med energiruder, energiklasse A.		

### OVENLYS

#### STATUS

Ovenlysvindue er monteret med tolags energirude med kold kant.

#### Adresse

Frank Rygårds Vej 1  
9400 Nørresundby

#### Energimærkningsnummer

311617658

#### Gyldighedsperiode

29. juli 2022 - 29. juli 2032

#### Udarbejdet af

KNN Energirådgivning, Vodskov  
Aps  
CVR-nr.: 38105531

RENOVERINGSFORSLAG	ÅRLIG BESPARELSE	INVESTERING
Eksisterende ovenlysvinduer foreslås udskiftet til nye med energiruder, energiklasse A.	3.300 kr.	

## YDERDØRE

### STATUS

Terrassedør med sideparti, monteret med tolags energiruder med kold kant.  
Terrassedør med enkeltfagsvindue, monteret med tolags energirude med kold kant.  
Facadeparti med glasdoor, monteret med tolags energirude.  
Terrassedør med enkeltfagsvindue, monteret med tolags energirude med kold kant.  
Facadeparti med glasdoor, monteret med tolags energirude.

RENOVERINGSFORSLAG	ÅRLIG BESPARELSE	INVESTERING
Eksisterende facadeparti med glasdoor foreslås udskiftet til nyt parti, med energiruder, energiklasse A.	1.400 kr.	
Eksisterende terrassedør med sideparti foreslås udskiftet til en ny, monteret med energiruder, energiklasse A. Eksisterende terrassedør foreslås udskiftet til en ny, monteret med energiruder, energiklasse A.	3.700 kr.	

## GULVE

### ETAGEADSKILLELSE

### STATUS

Gulv mod uopvarmet kælder, beton med trægulv er isoleret med 50 mm mineraluld.

RENOVERINGSFORSLAG	ÅRLIG BESPARELSE	INVESTERING
Efterisolering af gulv mod uopvarmet kælder med 300 mm isolering, så den samlede mængde udgør 350 mm. Eksisterende nedhængte lofter på underside af etageadskillelse nedtages og fjernes. Eksisterende forskalling forlænges, og der udføres effektiv dampspærre og afsluttes med godkendt beklædning. Det er vigtigt at have fokus på at rumhøjden ikke gøres lavere end bygningsreglementets krav herfor. Efterisoleringen af etageadskillelsen vil medføre temperaturfald i kælderen. Herved øges risikoen for fugtproblemer, hvis der ikke ventileres. Det anbefales at etablere udeluftventiler i alle rum, og husejeren bør instrueres i korrekt udluftning af kælderen så fugt mv. undgås.	35.800 kr.	

### Adresse

Frank Rygårds Vej 1  
9400 Nørresundby

### Energimærkningsnummer

311617658

### Gyldighedsperiode

29. juli 2022 - 29. juli 2032

### Udarbejdet af

KNN Energirådgivning, Vodskov  
Aps  
CVR-nr.: 38105531

## VENTILATION

### VENTILATION

**STATUS**

Der er naturlig ventilation i hele bygningen. Bygningen er normal tæt, da konstruktionssamlinger og fuger ved vindues- og døråbninger, samt tætningslister i vinduer og udvendige døre fremstår i god stand.

## VARMEANLÆG

### FJERNVARME

**STATUS**

Bygningen opvarmes med fjernvarme. Anlægget er udført med uisoleret varmeveksler og indirekte centralvarmevand i fordelingsnettet.

### VARMEPUMPER

**STATUS**

Der er ikke stillet forslag til varmepumpe, da dette, med bygningens eksisterende varmeanlæg og den dertilhørende energipris, ikke vil kunne medføre et fornuftigt og rentabelt forslag.

### SOLVARME

**STATUS**

Der er ikke stillet forslag til solvarmeanlæg, da dette, med bygningens eksisterende varmeanlæg og den dertilhørende energipris, ikke vil kunne medføre et fornuftigt og rentabelt forslag.

## VARMEFORDELING

### VARMEFORDELING

**STATUS**

Den primære opvarmning af ejendommen sker via radiatorer i opvarmede rum. Varmefordelingsrør er udført som to-strengs anlæg.

**Adresse**

Frank Rygårds Vej 1  
9400 Nørresundby

**Energimærkningsnummer**

311617658

**Gyldighedsperiode**

29. juli 2022 - 29. juli 2032

**Udarbejdet af**

KNN Energirådgivning, Vodskov  
Aps  
CVR-nr.: 38105531

## VARMERØR

### STATUS

Varmerør er udført som 2" stålør. Varmerørene er isoleret med 20 mm isolering.

Varmerør er udført som type DN 50, fremført under jorden i præisoleret kappe.

Varmerør er udført som 1/2" stålør. Varmerørene er isoleret med 20 mm isolering.

### RENOVERINGSFORSLAG

Isolering af varmerør op til 100 mm isolering, udført enten med rørskåle eller lamelmåtter.

### ÅRLIG BESPARELSE

20.500 kr.

### INVESTERING

165.500 kr.

## VARMEFORDELINGSPUMPER

### STATUS

I varmeanlægget er der monteret en cirkulationspumpe, af fabrikat Grundfos, type Magna1. Pumpen har en maksimal effekt på 435 Watt.

## AUTOMATIK

### STATUS

Der er monteret termostatventiler på alle radiatorer til regulering af korrekt rumtemperatur.

## VARMT BRUGSVAND

### VARMT BRUGSVAND

### STATUS

I beregningen er der indregnet et varmtvandsforbrug på 250 liter pr. m<sup>2</sup> opvarmet etageareal pr. år.

## VARMTVANDSRØR

### STATUS

Tilslutningsrør til varmtvandsbeholder er udført som 1" stålør. Rørene er isoleret med 20 mm isolering.

### Adresse

Frank Rygårds Vej 1  
9400 Nørresundby

### Energimærkningsnummer

311617658

### Gyldighedsperiode

29. juli 2022 - 29. juli 2032

### Udarbejdet af

KNN Energirådgivning, Vodskov  
Aps  
CVR-nr.: 38105531

## VARMTVANDSPUMPER

### STATUS

På anlæggets ladekreds er der monteret en pumpe, af fabrikat Grundfos, type Alpha 2. Pumpen har en maksimal effekt på 34 W

## VARMTVANDSBEHOLDER

### STATUS

Varmt brugsvand produceres i 4000 l varmtvandsbeholder, isoleret med 50 mm skumisolering.

Varmt brugsvand produceres via brugsvandsveksler, fabrikat Termix

## EL

### BELYSNING

#### STATUS

Belysning i trappeopgangen består af armaturer med kompaktlysrør. Manuel styring via tænd/sluk kontakt.

### SOLCELLER

#### STATUS

Der er ingen solceller på bygningen.

#### RENOVERINGSFORSLAG

Montering af solceller på tagflade mod sydvest. Det anbefales at der monteres solceller af typen Monokrystallinske silicium med et areal på ca. 44,5 m<sup>2</sup>. For at opnå optimal virkningsgrad kan det være nødvendigt at beskære eventuelle trækrøner, så der ikke opstår skyggevirkning på solcellerne. Det bør undersøges om den eksisterende tagkonstruktion er egnet til den ekstra vægt fra solcellerne. En eventuel udgift til dette er ikke medtaget i forslaget økonomi.

#### ÅRLIG BESPARELSE

35.700 kr.

#### INVESTERING

267.000 kr.

#### Adresse

Frank Rygårds Vej 1  
9400 Nørresundby

#### Energimærkningsnummer

311617658

#### Gyldighedsperiode

29. juli 2022 - 29. juli 2032

#### Udarbejdet af

KNN Energirådgivning, Vodskov  
Aps  
CVR-nr.: 38105531

En bygning består af mange dele, der har betydning for bygningens energibehov. Figuren herunder giver en forklaring af de væsentligste dele på tværs af konstruktioner og installationer.

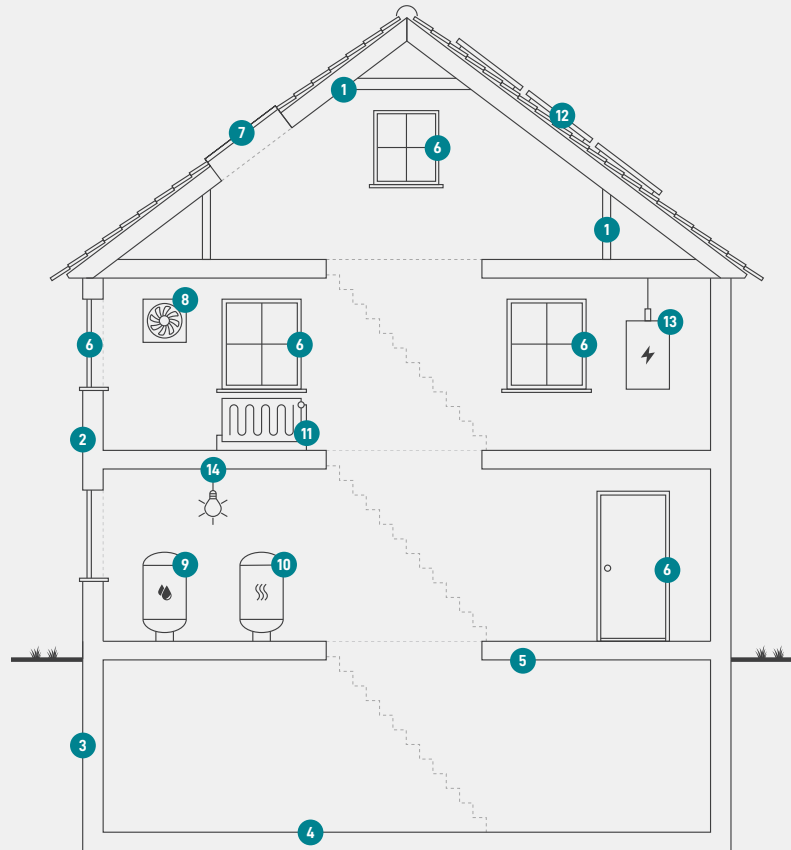

**1**  
**Tag og loft**  
Bygningens øverste del af klimaskærmen, f.eks. et loftrum, et fladt tag eller et udnyttet tagrum.

**2**  
**Ydervægge**  
Bygningens vægge ud mod det fri eller mod uopvarmede områder. Væggen kan være hule, massive eller lette ydervægge.

**3**  
**Kælderydervægge**  
Bygningens kælderydervægge, som vender mod jorden.

**4**  
**Kældergulv**  
Bygningens nederste del af klimaskærmen i bygninger med opvarmet kælder.

**5**  
**Etageadskillelse og gulv**  
Bygningens nederste del af klimaskærmen, f.eks. terrændæk, gulv mod krybekælder eller etageadskillelse mod opvarmet kælder.

**6**  
**Vinduer/døre**  
Bygningens facadevinduer og yderdøre.

**7**  
**Ovenlys**  
Bygningens ovenlysvinduer.

**8**  
**Ventilation**  
Bygningens ventilationsanlæg og ventilationskanaler.

**9**  
**Varmt brugsvand**  
Bygningens komponenter til varmt brugsvand, bl.a. varmtvandsrør og varmtvandsbeholder.

**10**  
**Varmeanlæg**  
Bygningens varmeanlæg, f.eks. kedler, fjernvarme, ovne og varmepumper.

**11**  
**Varmefordeling**  
Bygningens varmfordelingsanlæg, bl.a. varmeanlægget, varmerør og automatik.

**12**  
**Solenergi**  
Bygningens solenergi, f.eks. solvarme og solceller.

**13**  
**El og teknik**  
Bygningens driftsrelaterede el og teknik, f.eks. varmfordelingspumper, varmtvandspumper og vindmøller.

**14**  
**Belysning**  
Bygningens belysning. Kun relevant ved energimærkning af store bygninger, som f.eks. etagebyggeri og erhverv.



# ENERGIMÆRKE

FOR BYGNINGEN

**Sundby-Hvorup afd. 3  
Frank Rygårds Vej 1  
9400 Nørresundby**

Større bygninger over 600 m<sup>2</sup>, der ofte besøges af offentligheden, er pålagt til enhver tid, at synliggøre energimærkningscertifikatet for brugerne af bygningen.

Energimærkningen er baseret på beregnet forbrug



Energistyrelsen

Gyldig fra den 29. juli 2022 til den 29. juli 2032  
Energimærkningsnummer: 311617658

# ENERGIMÆRKE

FOR BYGNINGEN

**Sundby-Hvorup afd. 3  
Stationsvej 53  
9400 Nørresundby**

Større bygninger over 600 m<sup>2</sup>, der ofte besøges af offentligheden, er pålagt til enhver tid, at synliggøre energimærkningscertifikatet for brugerne af bygningen.

Energimærkningen er baseret på beregnet forbrug



Energistyrelsen

Gyldig fra den 29. juli 2022 til den 29. juli 2032  
Energimærkningsnummer: 311617658